



ભારત સરકાર
Government of India

ભારતીય વિશિષ્ટ ઓળખાણ પ્રાધિકરણ
Unique Identification Authority of India

નામાં/સન ક્રમ સંખ્યા/ Enrolment No.: 0628/87601/00696

Download Date: 22/10/2020

To
નિત્યાનંદ પારસનાથ ઢિવેદી
Nityanand Parasnath Dwivedi
plot no.134 flat no.403
amber colony
surat-navsari road
ghanshyam apartment
Surat City
Udhna
Surat Gujarat - 394210
7383778835

Issue Date: 27/06/2018

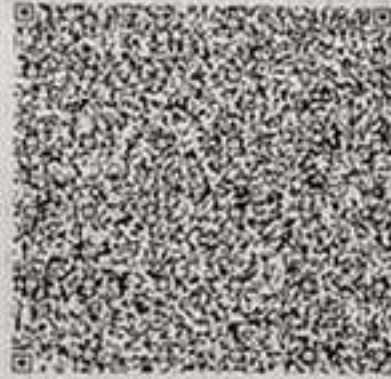

તમારો આધાર નંબર / Your Aadhaar No. :

5496 4245 2214

VID : 9112 9440 8276 0597

મારો આધાર, મારી ઓળખ



ભારત સરકાર
Government of India



Download Date: 22/10/2020



નિત્યાનંદ પારસનાથ ઢિવેદી
Nityanand Parasnath Dwivedi
જન્મ તારીખ/DOB: 07/12/1992
પુરુષ/ MALE

Issue Date: 27/06/2018

5496 4245 2214

VID : 9112 9440 8276 0597

મારો આધાર, મારી ઓળખ



નિર્દેશ

- આધાર ઓળખાણનું પ્રમાણ છે નાગરીકતાનું નહિ
- ઓળખ ચકાસવા માટે સુરક્ષિત QR કોડ / ઓફલાઇન XML / ઓનલાઇન પ્રમાણીકરણનો ઉપયોગ કરવો.
- આ ઇલેક્ટ્રોનિક પ્રક્રિયા દ્વારા બનાવેલા દસ્તાવેજ છે.

INFORMATION

- Aadhaar is a proof of identity, not of citizenship
- Verify identity using Secure QR Code/ Offline XML/ Online Authentication.
- This is electronically generated letter.

- આધાર સમગ્ર દેશમાં માન્ય છે.
- આધાર તમને વિવિધ સરકારી અને બિન-સરકારી સેવાઓને સરળતાથી મેળવવામાં મદદ કરે છે.
- તમારા મોબાઇલ નંબર અને ઈમેઇલ આઈડીને આધારમાં અપડેટ કરો.
- તમારા સ્માર્ટ ફોનમાં આધાર રાખો - એમઆધાર એપ્લિકેશનનો ઉપયોગ કરો.

- Aadhaar is valid throughout the country
- Aadhaar helps you avail various Government and non-Government services easily.
- Keep your mobile number & email ID updated in Aadhaar
- Carry Aadhaar in your smart phone - use mAadhaar App.



ભારતીય વિશિષ્ટ ઓળખાણ પ્રાધિકરણ
Unique Identification Authority of India



સરનામું :
પ્લોટ નો.134 ફ્લોટ નો 403, આમ્બર કોલોની,
ઘનશ્યામ અપાર્ટમેન્ટની, સુરત નવસારી રોડ, સુરત
સીટી, સુરત
ગુજરાત - 394210

Address:
plot no.134 flat no.403, amber colony,
ghanshyam apartment, surat-navsari road,
Surat City, Surat,
Gujarat - 394210



5496 4245 2214

VID : 9112 9440 8276 0597

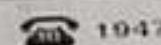

1947



help@uidai.gov.in



www.uidai.gov.in