भारत सरकार
Government of India

भारतीय विशिष्ट पहचान प्राधिकरण
Unique Identification Authority of India

Enrolment No.: 0000/00151/63753

To,
Anil Kumar
PLOT NO-143,
NARSINHANAGAR SOCIETY,
NEAR MAITRI HALL,
CHEKHLA,
STC Parsul,
PO Parsul,
District Surat,
State Gujarat,
PIN Code 395010,
Mobile 8882302168

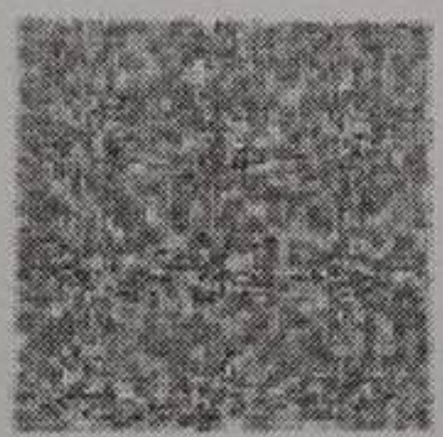

आपका आधार क्रमांक / Your Aadhaar No. :
8822 7992 4349
VID : 9106 3694 7136 0987

मेरा आधार, मेरी पहचान

आधार
AADHAAR

सूचना / INFORMATION

- आधार पहचान का प्रमाण है, नागरिकता या जन्मतिथि का नहीं। जन्मतिथि संबंधी अधिकार केवल पंजीकृत मूल जन्म प्रमाण पत्र, माध्यमिक शिक्षा बोर्ड सर्टिफिकेट या पासपोर्ट जैसे जन्मतिथि के प्रमाण के आधार पर अधिकृत है।
- यूनीक आइडेंटिफिकेशन अथॉरिटी ऑफ इंडिया नागरिकों से पहचान, जनसांख्यिकीय जानकारी और बायोमेट्रिक सूचना एकत्रित करती है। इस जानकारी का विवरण और उसका उपयोग आधार अधिनियम, 2016 के प्रावधानों के अनुसार आधार कानून और नियमों में उपलब्ध है।
- आधार निःशुल्क और सुरक्षित है।
- पहचान और पते के प्रमाण के दस्तावेजों का प्रमाण के लिए उपयोग की जाने वाली ही जानकारी 10 वर्ष में एक बार और प्रमाण के प्रमाण अपडेट करना चाहिए।
- आधार निर्धारित प्रामाणिक और नि:शुल्क प्रमाणीकरण सेवाओं का लाभ देश में कहीं भी उठाया जा सकता है।
- आधार से प्राप्त सीमित लाभ और सुविधा जरूरी उपलब्ध नहीं।
- आधार संख्या को गोपनीय रखें और किसी अनधिकृत व्यक्ति को उपलब्ध न करें।
- आधार/आधार संख्या का उपयोग या साझा न करने के संबंध में सुरक्षित सुनिश्चित करने के लिए आधार अधिनियम, 2016 और संबंधित सूचनाओं का उपयोग करें।
- आधार की वैधता बनाए रखने संबंधी जानकारी अद्यतन के लिए प्रस्तुत है।
- Aadhaar is proof of identity not of citizenship or date of birth. DOB is based on information as provided by proof of DOB document specified in regulations, authenticated by Aadhaar number holder.
- New Aadhaar number should be verified through either online authentication by UIDAI approved authentication agency or QR code scanning using mAadhaar or Aadhaar QR Scanner app available in app stores or using secure QR code reader app available on www.uidai.gov.in.
- Aadhaar is unique and secure.
- Documents to support identity and address should be updated in Aadhaar after every 10 years from date of enrolment of Aadhaar.
- Aadhaar helps you avail of various Government and Non-Government benefits/services.
- Keep your mobile number and email id updated in Aadhaar.
- Download mAadhaar app to avail of Aadhaar services.
- Use the feature of Lock/Unlock biometrics to ensure security when not using Aadhaar benefits.
- Online sharing Aadhaar are mitigated to best numbers.

Anil Kumar
Date of Birth/DOB: [illegible]
Male/MALE

आधार पहचान का प्रमाण है, नागरिकता या जन्मतिथि का नहीं।
आधार संख्या धारक द्वारा प्रमाणीकरण के उपयोग किए जाने वाले तरीकों के आधार पर पहचान को साबित करता है।
Aadhaar is proof of identity not of citizenship or date of birth. It facilitates authentication of identity based on authentication methods as mentioned in Aadhaar (Targeted Delivery of Financial and Other Subsidies, Benefits and Services) Act, 2016.

8822 7992 4349

मेरा आधार, मेरी पहचान

Address:
PLOT NO-143, NARSINHANAGAR SOCIETY, NEAR MAITRI HALL, CHEKHLA, Parsul, [illegible], Surat, Gujarat - 395010

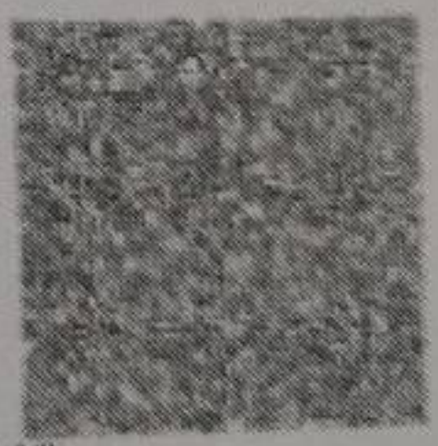

8822 7992 4349
VID : 9106 3694 7136 0987

1947 | [illegible] | www.uidai.gov.in